



ENERGIEPREMIE B7_b – BUITEN GEPLAATSTE ZONNEWERINGEN

Een goede bescherming tegen zonnestrallen in de zomer, gecombineerd met een doeltreffende ventilatie, kan de installatie van een airconditioningsysteem overbodig maken en het comfort van het gebouw verhogen. Ideaal is een zonneweringssysteem aan de buitenkant van de ruiten te plaatsen, in de vorm van zonneblinden of luiken. Met een verwijderbare zonnewering behoudt u, in het tussenseizoen, de aanvoer van zonne-energie (passieve zonnewinst). Een doeltreffende zonnewering houdt 80% van de overgebrachte energie tegen.

1. BEDRAG VAN DE PREMIE

30 €/m² van de glasoppervlakte met zonnewering.

Het bedrag van de premie mag niet hoger zijn dan 50% van de factuur betreffende de werken van levering en plaatsing van het materiaal waarvoor de aanvrager zijn premieaanvraag indient. In het geval van een globale factuur moet de aanvrager een gedetailleerde staat van de werken en de kosten indienen.

2. TECHNISCHE VOORWAARDEN

1. Naar het noorden, het noordwesten en het noordoosten gerichte beglaasde openingen komen niet in aanmerking voor deze premie. De installatie moet verplicht **ZUID**gericht (0°) zijn, met een maximumhoek van 90° naar het oosten of het westen;

2. de zonnetoetredingsfactor (g-waarde) van de zonnewering moet lager zijn dan of gelijk aan 0,3, wat betekent dat maximum 30% van de zonne-energie tot het lokaal mag doordringen. De zonnetoetredingsfactor is het deel van de zonne-energie dat tot het interieur van een gebouw doordringt, vergeleken met de energie die wordt opgevangen door de buitenzijde van het venster.

Er zal geen zonnetoetredingsfactor (g-waarde) geëist worden bij vaste architectonische elementen die bedoeld zijn om een beglaasde opening te beschaduwten, voor zover een vakkundig uitgevoerde schaduwstudie, met simulatie van de onmiddellijke omgeving op 21 juni (wanneer de zon het hoogste staat) samen met het dossier wordt ingediend.

Zie het voorbeeld hiernaast met zonweringen met vaste lamellen.

In de gevels verankerde balkons komen niet in aanmerking (aanwezigheid van koudebruggen).

3. Luiken zijn toegestaan; op de ruiten gekleefde folie komt niet in aanmerking voor de premie.

WIE?

De volgende sectoren komen, onder bepaalde voorwaarden, in aanmerking voor deze premie

Individuele woning

JA

Collectieve huisvesting

Zie B7_a

Tertiaire en industriële sector

Zie B7_a

Deze premie is beschikbaar voor een:

Renovatie

JA

Nieuwbouw

JA

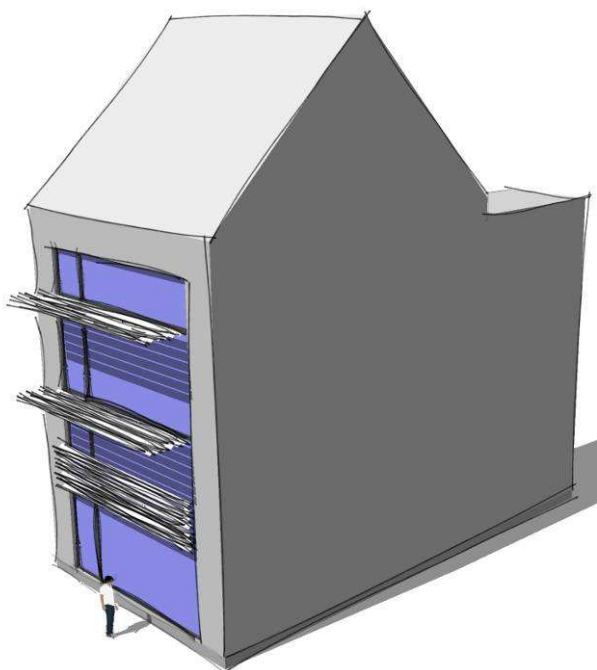

3. ADMINISTRATIEVE VOORWAARDEN

Ga goed na of u beantwoordt aan alle criteria om in aanmerking te komen voor deze premie (zie het document "ENERGIEPREMIES ALGEMENE VOORWAARDEN 2010 VOOR DE INDIVIDUELE WONINGEN").

4. MEER INFORMATIE

Documentatie, formulieren en alle informatie over de premies kunnen worden aangevraagd bij:
Leefmilieu Brussel, 02 775 75 75, info@leefmilieubrussel.be, www.leefmilieubrussel.be

Met vragen over de behandeling van de premieaanvragen kunt u terecht bij:
Sibelga, Dienst Premies, Werkhuizenkaai 16, 1000 Brussel, 02 549 41 00



Stuur het ingevulde en ondertekende origineel van dit formulier (**geen kopie**) binnen **4 maanden** na de **datum van de saldfactuur** terug naar het adres hiernaast



Sibelga

Dienst Premies

Werkhuizenkaai 16
1000 Brussel

(telefoon: 02 549 41 00)

Leefmilieu Brussel – BIM

Dienst Info op 02 775 75 75

info@ibgebim.be & <http://www.leefmilieubrussel.be>

FORMULIER PREMIE B7_b – BUITEN GEPLAATSTE ZONNEWERINGEN

1.1. GEGEVENS VAN DE AANVRAGER

Naam Voornaam

Met woonplaats:

Straat Nr. Postbus

Postcode Gemeente Tel.

E-mail

Bankrekeningnr. (1) - -

Geopend op naam van

Adres van de woning waar de werken werden uitgevoerd

Straat Nr. Postbus

Postcode Gemeente

(1) de houder van het rekeningnummer moet de persoon zijn aan wie de factuur wordt gericht.

Oriëntatie:

ZW

ZO

Z

W

O

Merk:

Type van materia(a)l(en):

Zonnetoetredingsfactor (g-waarde): ,

(Maximumwaarde is 0,30: 30 % van de zonne-energie mag in de kamer doordingen, of 70% van de zonne-energie wordt tegengehouden door de zonnewering.)

1.2. TOTAAL BEDRAG VAN DE AANGEVRAAGDE PREMIE

Totaal bedrag van de werken die in aanmerking komen: € incl. btw

	m ²	€/m ²	totaal (euro)	Maximale premie (euro)
Afgeschermd glasoppervlakte		30	c	50% van de factuur
Verhoging van de premie, indien in RVOHR-zone + 10% [= 10% van c]			d	
Totaal bedrag van de aangevraagde premie: [= c (+ d)]			e	



Leefmilieu Brussel behoudt zich het recht voor de bij de premieaanvraag ingediende gegevens ter plaatse te gaan controleren.

De volgende documenten zijn bij deze premieaanvraag gevoegd (gelieve de lijst te overlopen en alle punten aan te vinken om zeker te zijn dat u alle vereisten documenten hebt bijgevoegd):

- Het origineel of een fotokopie van de gedetailleerde factuur (met vermelding van het type van zonnepanelen);
- Een kopie van het betalingsbewijs (indien factuur niet is vereffend);
- Een dubbelzijdige kopie van de identiteitskaart van de aanvrager of, voor de nieuwe identiteitskaarten met chip, een papieren kopie van de informatie op de chip;
- Een foto van de installaties vóór en na de werken;
- Indien de woonplaats van de aanvrager niet de plaats van de installatie is, een kopie van een eigendomsbewijs;
- Een kopie van de technische fiche van het materiaal of van de geïnstalleerde uitrusting, met vermelding van de zonnepanelenfactor.

1.3. VERKLARING OP EREWOORD EN HANDTEKENING

Verklaart hierbij:

- Dat alle op dit formulier vermelde gegevens overeenstemmen met de werkelijkheid;
- Kennis te hebben genomen van de **ALGEMENE VOORWAARDEN 2010 VOOR DE INDIVIDUELE WONINGEN**

Verklaart hierbij dat alle op dit aanvraagformulier vermelde gegevens bij zijn weten juist en oprecht zijn. De aanvrager verbindt zich ertoe alle benodigde documenten die in deze aanvraag worden geëist ter beschikking te stellen van **Leefmilieu Brussel**, alsook alle gegevens met betrekking tot de installatie en bezoek ter plaatse ervan toe te staan.

Opgesteld te , op

Handtekening van de aanvrager

Bescherming van de persoonlijke levenssfeer: overeenkomstig de wet van 8 december 1992 tot bescherming van de persoonlijke levenssfeer worden de gegevens die u ons bezorgt door dit formulier in te vullen, gebruikt voor de follow-up van uw dossier. U kunt uw gegevens altijd inkijken of ze in voorkomend geval laten rechtzetten. U kunt dit recht uitoefenen bij de dienst waarnaar u het formulier hebt verzonden.



1.4. GEGEVENS VAN DE AANNEMER / DE INSTALLATEUR

Naam van de onderneming & rechtsvorm, naam van de aannemer en/of contactpersoon				
Straat		Nr.		Bus
PC	Gemeente		Land	
Btw-nummer	BE <input type="text"/> - <input type="text"/> <input type="text"/> <input type="text"/> - <input type="text"/> <input type="text"/> <input type="text"/> - <input type="text"/> <input type="text"/> <input type="text"/>			
Registratienummer	<input type="text"/> <input type="text"/> / <input type="text"/> <input type="text"/> / <input type="text"/> / <input type="text"/>			
Contactpersoon:				
<input type="checkbox"/> Dhr.	<input type="checkbox"/> Mevr.	Naam		Voornaam
Functie				
Tel.:			Gsm:	
Fax:			@:	

1.5. ATTEST DAT MOET WORDEN INGEVULD DOOR DE AANNEMER/INSTALLATEUR

Verklaart bij deze de werken te hebben uitgevoerd op het onderstaande adres:

Straat		Nr.		Bus
PC	Gemeente		Land	

Datum

/ / 201

Handtekening en stempel van de aannemer / de installateur

